



## Reise 02 | 22.04. – 29.04.2020

Unsere Jugendherberge liegt direkt am Rhein. Alle Sehenswürdigkeiten der Stadt sind für uns bequem zu Fuß zu erreichen.

Düsseldorf nennt man auch „Klein Paris“. Viele Menschen sind auf der Jagd nach den neuesten Mode-Trends. Das verspricht spannende Ausichten.

Auf der anderen Rheinseite, nur einen kurzen Weg über eine der sieben Rheinbrücken der Stadt, liegt der Rheinturm. Das schicke Hafenviertel und vieles vieles mehr. Düsseldorf freut sich auf unseren Besuch.



7 Nächte



Anreise mit dem Bus



Halb-Pension mit Frühstück, Abendessen



Rollstuhl-freundlich

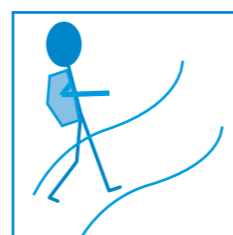

Gut zu Fuß

## Inklusivleistungen

- Hin- und Rückfahrt mit dem Kleinbus
- 7 Übernachtungen im Doppelzimmer (EZ auf Anfrage)
- Frühstück und Abendessen
- Versicherungspaket inkl. Reiserücktrittsversicherung (Seite 77)
- Reiseüberraschung 2020/ Reisetagebuch und Foto-CD

## Ausflugstipps

- Altstadt
- Königsallee
- Rheinturm
- Schloss Benrath

Alle Ausflugstipps oder im Text genannten und nicht unter Inklusivleistungen aufgeführten Programmpunkte sind optional und müssen vor Ort bezahlt werden.

**Mindestteilnehmer: 7 Pers.**

## Reise 02 | 22.04 - 29.04.2020 | 7 Übernachtungen

Betreuungsgruppe	Grund-Reise-Preis	Betreuungs-Kosten	Gesamt-Preis der Reise
A	580,00 €	350,00 €	930,00 €
B	580,00 €	470,00 €	1.050,00 €
C	580,00 €	700,00 €	1.280,00 €
D	580,00 €	1.300,00 €	1.880,00 €

Es bestehen auch verschiedene Möglichkeiten, Hilfen zur Finanzierung Ihrer Reise zu bekommen. Die Kosten der Betreuung können Sie gegebenenfalls über Ihre Pflegekasse finanzieren.

**Mehr Informationen** zur Ermittlung der Betreuungsstufe und Reisefinanzierung über die Pflegekasse finden Sie auf den Seiten 72 bis 74 und online unter: [www.kochsberg-reisen.de](http://www.kochsberg-reisen.de)

## Unsere Reisebegleiter



Heidrun Langhof



Andreas Wenzel